

**VACANCES D'HIVER**  
**DU 6 AU 17 FÉVRIER 2023**

**De 3 à 11 ans**  
**ACCUEILS**  
**de LOISIRS**



Direction de la  
**vie scolaire**   
Chalon sur Saône





L'accueil de loisirs est un espace ludique et sécurisant qui permet aux enfants de bénéficier d'activités à la journée ou à la demi-journée.



## Qui peut s'inscrire ?



- Les enfants chalonnais âgés de 3 à 11 ans ;
- Les enfants non-chalonnais dont les parents paient soit une taxe d'habitation soit une taxe foncière sur la commune de Chalon-sur-Saône (fournir un justificatif à l'inscription) ;
- Les enfants non-chalonnais dont l'un des grands parents réside sur la commune de Chalon-sur-Saône (fournir un justificatif à l'inscription).

## Comment s'inscrire ?



### Inscriptions sur site



À partir du mercredi 25 janvier dans les Maisons de quartier Aubépins, Charreaux, Plateau/Stade/Clairs-Logis, Prés Saint-Jean et à la Maison de la Famille.

Merci de vous munir de votre quotient familial en vigueur et/ou votre numéro d'allocataire, d'une attestation d'assurance responsabilité civile et extra-scolaire, des bons délivrés par les comités d'entreprise et du carnet de santé de votre enfant.



### Inscriptions en ligne sur le Portail famille

Dès le mercredi 25 janvier, à 9h.

Attention : si vous ne possédez pas d'identifiant, contacter la Direction de la Vie Scolaire au 03 85 90 51 40, avant les inscriptions.



# Tarifs

## TARIFS À LA DEMI-JOURNÉE

Quotient familial	1/2 journée	1/2 journée repas	Journée repas
T1 : 0-500	1.44 €	2.39 €	3.83 €
T2 : 501-600	1.71 €	2.84 €	4.55 €
T3 : 601-655	2.03 €	3.42 €	5.45€
T4 : 656-720	2.48 €	4.10 €	6.53 €
T5 : 721-810	2.97 €	4.91 €	7.83 €
T6 : 811-1000	3.51 €	5.85 €	9.36 €
T7 : 1001 et +	3.51 €	5.85 €	9.36 €

## TARIFS À LA SEMAINE

Quotient familial	Semaine en 1/2 journée avec journée temps fort	Semaine en 1/2 journée repas avec journée temps fort	Semaine en journée repas
T1 : 0-500	9.59 €	13.37 €	19.13 €
T2 : 501-600	11.39 €	15.89 €	22.73 €
T3 : 601-655	13.55 €	19.13 €	27.23 €
T4 : 656-720	16.43 €	22.91 €	32.63 €
T5 : 721-810	19.71€	27.45 €	39.15 €
T6 : 811-1000	23.40 €	32.76 €	46.80 €
T7 : 1001 et +	23.40 €	32.76 €	46.80 €

**Le règlement à l'inscription est obligatoire.**

Après inscription, aucun changement ne sera autorisé.

Aucun remboursement ne sera possible sauf sur présentation d'un certificat médical.

L'inscription en garderie est obligatoire, si nécessaire.

# Informations pratiques

**Votre enfant est inscrit à l'accueil de loisirs et non à des activités définies.**

Il participera à un ensemble d'activités tout au long de ses vacances.

Nous organisons des temps forts, pour tous les enfants, avec inscription en journée obligatoire. Nous proposons également des activités phares.

Votre enfant aura la possibilité de participer selon son choix et selon le nombre de places disponibles.

**Attention : les activités phares sont données à titre indicatif.**

# Informations importantes concernant l'hygiène et la santé de l'enfant

**COVID-19 : les accueils et les animations sont soumises au respect des règles sanitaires en vigueur. Le protocole peut évoluer selon la situation sanitaire.**

Si l'enfant présente des symptômes lors de l'accueil, il sera isolé dans un lieu réservé à cet effet avec un professionnel. Ses parents/responsables légaux seront appelés pour qu'ils viennent le chercher.

## **Si votre enfant est positif :**

Isolement pendant 5 jours → si le test antigénique ou PCR réalisé le 5<sup>e</sup> jour est négatif, votre enfant peut revenir.

Dans le cas contraire un isolement de 7 jours est demandé.

## **Si votre enfant est cas contact :**

Au jour +2, il est demandé un test antigénique ou un auto test négatif.



## **En résumé :**

- Un enfant malade ne peut pas être accueilli.
- Le retour de l'enfant sur l'accueil de loisirs se fera sur présentation d'un certificat médical.
- Un médicament ne peut être donné sans ordonnance.
- Surveillez régulièrement la tête de votre/vos enfant(s) (poux), un enfant non traité ne pourra pas être accueilli.
- Un change complet pour les 3/5 ans étiqueté avec nom et prénom de votre enfant doit être fourni.
- En cas d'absence prévenir le directeur de l'accueil de loisirs concerné.





# Accueil de loisirs Anne-Frank

**Directrice :** Samira

**Contact :** 21 bis rue Jules-Ferry - 06 67 58 59 75



**Inscription à la demi-journée (9h/12h et 14h/17h) ou en journée complète, avec ou sans repas (9h/17h) avec un minimum de 3 demi-journées par semaine.**

**Garderie : possibilité d'arrivée et de départ échelonnés de 7h30 à 8h50 et de 17h à 18h30.**

**Les horaires peuvent changer selon l'organisation de certaines activités ou sorties à la journée.**



# Anne-Frank en folie



La magie des fêtes foraines s'installe à l'accueil de loisirs...

## Activités phares

	3 à 5 ans	6 à 11 ans
<i>Sportives</i>	Parcours sportif, relais magique, candy park, bowling...	Jeu du béret, piscine, accrobranche, laser game...
<i>Manuelles</i>	Sucettes géantes, maracas en folie, porte-clés...	Bijoux en fimo, chamboule-tout, carrousel...
<i>D'expression et culturelles</i>	Bibliothèque, danse et chant, le carnaval du dessin, cinéma...	Musée, théâtre en folie, duel magique, spectacle à l'Espace des Arts...
<i>Culinaires</i>	Crêpes, bugnes...	Popcake, fruits déguisés, gâteau arlequin, cupcake...

## Les temps forts

**Jeudi 9 février**

*Surprises !*

**Jeudi 16 février**

*La fête foraine à l'accueil de loisirs*





# Accueil de loisirs Est

**Directrice :** Élodie

**Contact :** 20 rue de la Motte - 06 70 39 95 00

Inscription à la demi-journée (9h/12h et 14h/17h) ou en journée complète, avec ou sans repas (9h/17h).

Garderie : possibilité d'arrivée et de départ échelonnés de 7h30 à 8h50 et de 17h à 18h30.

Les horaires peuvent changer selon l'organisation de certaines activités ou sorties à la journée.





# Les loustics à la conquête de l'Ever'Est



Pars à l'aventure et découvre des surprises rafraîchissantes !

## Activités phares

	3 à 5 ans	6 à 11 ans
<i>Sportives</i>	L'ascension de l'Everest, tournoi multisports, relaxation...	Tournoi sportif, escalade, parcours d'obstacles, relais...
<i>Manuelles</i>	Création d'un bonhomme de neige, empreintes de moufles, cadre 3D...	Fabrication de skis géants, création d'une BD...
<i>D'expression et culturelles</i>	Lecture de contes, les étoiles musicales, création d'une histoire...	Ateliers de poterie et de la photographie, théâtre, blind test...
<i>Culinaires</i>	Crêpes, chocolat chaud, marbré...	Sablés de carnaval, crêpes, sapin à la pâte à tartiner...

## Les temps forts

**Jeudi 9 février**  
*Surprises !*

**Jeudi 16 février**  
*Surprises !*





# Accueil de loisirs Rives de Saône

**Directrice :** Karine

**Contacts :** 65 rue de Strasbourg - 06 72 14 50 42

**Inscription à la demi-journée (9h/12h et 14h/17h) ou en journée complète, avec ou sans repas (9h/17h).**

**Garderie : possibilité d'arrivée et de départ échelonnés de 7h30 à 8h50 et de 17h à 18h30.**

**Les horaires peuvent changer selon l'organisation de certaines activités ou sorties à la journée.**



# Les mystères de l'Égypte



Résous les mystères de l'Égypte afin de retrouver l'amulette qui appartient à la reine Cléopâtre...

## Activités phares

	3 à 5 ans	6 à 11 ans
<i>Sportives</i>	Cléopâtre contre Tou-tankhamon, le parcours du Nil, la chasse aux lions...	La traversée du Nil, la pyramide de Khéops, randonnée...
<i>Manuelles</i>	Mon tableau d'Égypte, prénom en hiéroglyphes, mini vase...	Parure égyptienne, fabrication d'amulette, la pyramide de Gizeh...
<i>D'expression et culturelles</i>	Musées, Cléopâtre a dit, la scarabée chaud, la danse des momies...	La danse des pharaons, la vengeance Rha, jeu de la momie...
<i>Culinaires</i>	Gâteaux Ménanath et Sphinx...	Smoothie, gâteau basboussa à la semoule...

## Les temps forts

**Mercredi 8 et jeudi 16 février**

*Surprises !*

**Vendredi 17 février**

*Escape game en famille et en fin d'après-midi*

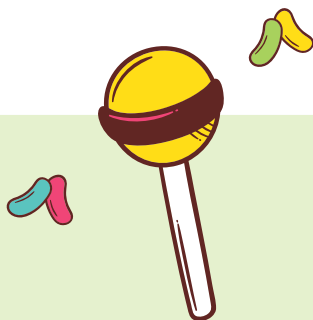

# Adresses utiles

## **Maison de la Famille**

5 rue de la Providence  
03 85 48 69 57

## **Maison de quartier Aubépins**

8 rue du Pont de Fer  
03 85 46 61 27

## **Maison de quartier Charreaux**

10 rue Fourier  
03 85 46 26 34

## **Maison de quartier Plateau/ Stade/Clairs-Logis**

1 rue Edgar-Varèse  
03 85 46 62 05  
1 rue Stéphane-Mallarmé  
03 85 46 16 34

## **Maison de quartier Prés Saint-Jean**

1 rue Winston-Churchill  
03 85 97 09 70

**Pensez au Portail famille  
pour vos réservations.**

